KONOIKE MONTHLY

「今」が分かる情報をお届けしている広報誌

おかげさまで70周年

2月

2019

平成31年1月から e-Tax利用が簡便化されます！

参考：国税庁HP

前年分所得税の確定申告
申告期間・・・ 2月18日から3月15日まで

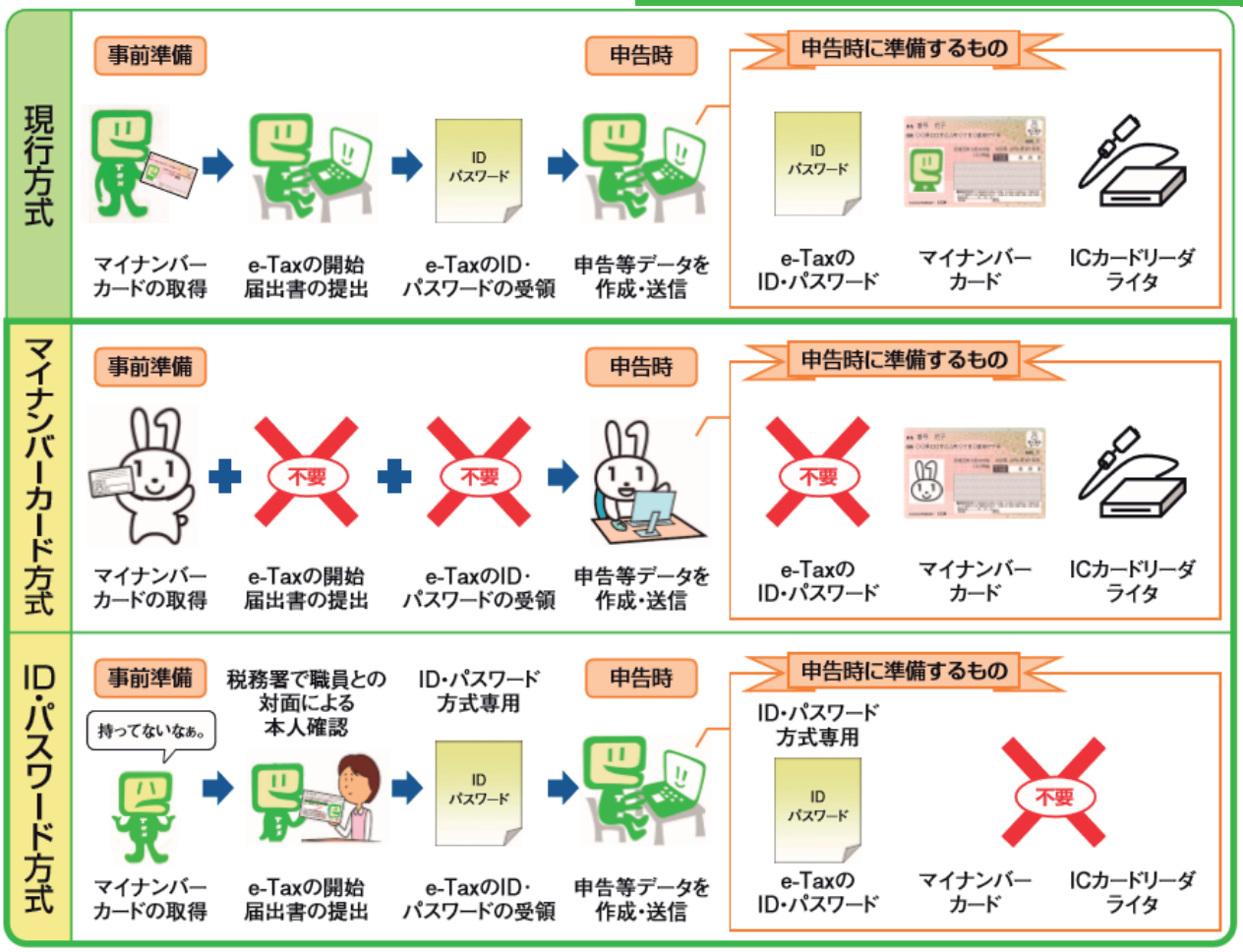

① マイナンバーカード方式

マイナンバーカードを用いてマイナポータル経由又はe-Taxホームページなどからe-Taxへログインするだけで、より簡単にe-Taxの利用を開始し、 申告等データの送信を行うことが可能です。
e-Taxを利用するためには、事前に税務署長へ届出をし、e-Tax用のID・パスワードの通知を受け、これらを管理・入力する必要がありますが、マイナンバーカード方式では、そのような手間が不要です。
e-Taxを利用するために事前準備として必要であった電子証明書の登録が不要です。

② ID・パスワード方式

「ID・パスワード方式の届出完了通知」に記載されたe-Tax用のID・パスワードを利用して、「確定申告書等作成コーナー」からe-Taxを行う方法です。
マイナンバーカードとICカードリーダライタは不要です。
「ID・パスワード方式の届出完了通知」の発行は、税務署で職員による本人確認を行った上で発行しますので、運転免許証などの本人確認書類をお持ちの上、お近くの税務署にお越しください。
なお、平成30年1月以降、確定申告会場などで既に「ID・パスワード方式の届出完了通知」を受け取られた方は、平成31年１月からご利用いただけます。

③ いつでもどこでもスマホで申告

給与所得者（年末調整済み）で、医療費控除又はふるさと納税などの寄附金控除を適用して申告する方は、国税庁ホームページ「確定申告書等作成コーナー」のスマホ専用画面をご利用いただけます。

■Maison Ciel blueメゾンシエルブルー
静岡市駿河区中野新田355-1
3階建/RC造
1LDK×18戸

NEW!

２月竣工物件紹介

■グランシャンブル
静岡市葵区二番町
5階建/RC造
1LDK×5戸,2LDK×4戸,3LDK×4戸

(写真左)
■Bellsailベルセイル
静岡市清水区江尻町5-15
5階建/RC造
1R×10戸,1K×5戸,1LDK×5戸

(写真右)
■Felicia Garden
フェリシアガーデン江尻町
静岡市清水区江尻町5-18
5階建/RC造
1R×10戸,1K×5戸,1LDK×5戸

■Reveilレヴェイユ
静岡市葵区上土1丁目19-28
3階建/RC造
2LDK×8戸,3LDK×2戸

しずおかＦＰサービス column

資産運用しながら生前贈与できる保険商品が日本経済新聞で紹介されました。
これは契約者が生きている間は保険から年1回「生存給付金」を子や孫に贈与するといったものです。
子や孫へ行われる生前贈与は、相続税対策の基本です。
さらに、年間110万円までは基礎控除の範囲で贈与税がかかりません。しかし、生前贈与では気をつけ無くてはならない点があります。
1つ目は「名義預金」です。親が黙って子の名義の口座に入金をしているようなケースをいいます。また、子どもが知っていても通帳や印鑑を親が管理しているケースも該当します。この場合は、贈与したものとは認められません。
2つ目は「連年贈与」です。この場合、定期的に行った贈与が最初からまとめて贈与を行うつもりだったとしてみなされ多額の贈与税を課されてしまいます。
贈与に関する手続きにわずらわしさを感じている方には今回のような保険は活用を考えてみても良いかもしれませんね。
(参考：日本経済新聞2019年1月19日)

KONOIKE Co.株式会社

KONOIKE は、お客様と社員が「夢」と「誇り」と「喜び」を共創できる素晴らしい会社を目指します。

□本 社	〒430-0946	浜松市中区元城町216-11	TEL：(053)455-0661(代)	FAX：(053)452-1930
□本店営業部	〒430-0946	浜松市中区元城町216-11	TEL：(053)454-3723(代)	FAX：(053)454-9584
□静岡支店・特建部	〒422-8036	静岡市駿河区敷地1丁目5-15	TEL：(054)269-5102(代)	FAX：(054)269-5103
□掛川支店	〒437-0039	袋井市.愛野東2丁目9-2	TEL：(0538)45-0054(代)	FAX：(0538)43-7788
□リニューアル部	〒430-0946	浜松市中区元城町216-11	TEL：(053)455-1311(代)	FAX：(053)455-1312

http://www.konoike-cons.co.jp/